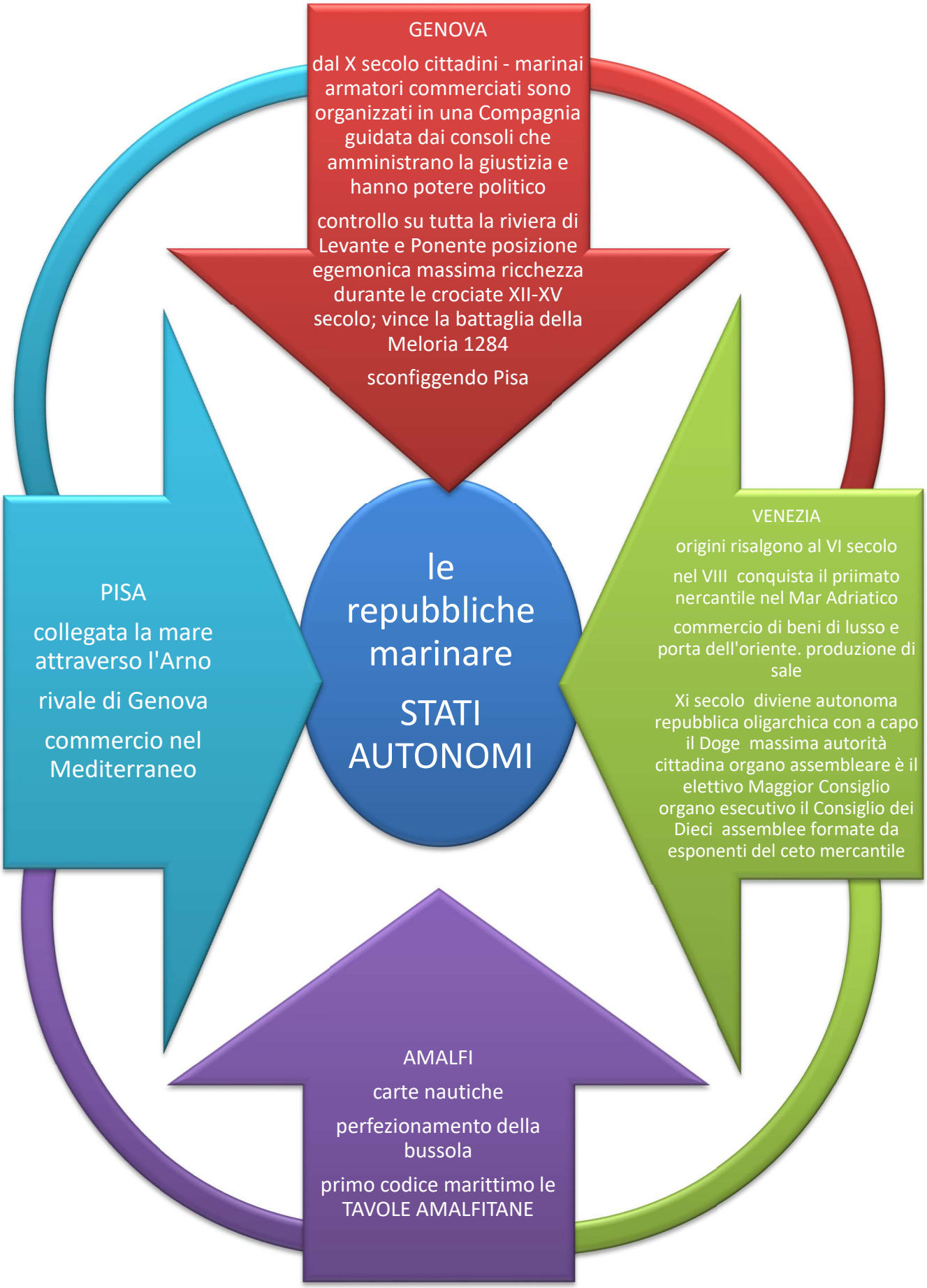
GENOVA
dal X secolo cittadini - marinai armatori commerciati sono organizzati in una Compagnia guidata dai consoli che amministrano la giustizia e hanno potere politico
controllo su tutta la riviera di Levante e Ponente posizione egemonica massima ricchezza durante le crociate XII-XV secolo; vince la battaglia della Meloria 1284
sconfiggendo Pisa
PISA
collegata la mare attraverso l'Arno
rivale di Genova
commercio nel Mediterraneo
le repubbliche marinare
STATI AUTONOMI
VENEZIA
origini risalgono al VI secolo
nel VIII conquista il priimato nercantile nel Mar Adriatico
commercio di beni di lusso e porta dell'oriente. produzione di sale
Xi secolo diviene autonoma repubblica oligarchica con a capo il Doge massima autorità cittadina organo assembleare è il elettivo Maggior Consiglio organo esecutivo il Consiglio dei Dieci assemblee formate da esponenti del ceto mercantile
AMALFI
carte nautiche
perfezionamento della bussola
primo codice marittimo le TAVOLE AMALFITANE